# SCUOLAPAY

UTENTI

## ❶ Cos'è ScuolaPay?

ScuolaPay è un'APP di pagamento mobile, specifica per pagare ogni attività scolastica. È un wallet digitale (tipo Bill, Satispay, ecc.) collegato al tuo conto corrente con IBAN.

## ❷ Cosa serve?

Serve per inviare e ricevere denaro tra genitori, creare e contribuire a raccolte e casse comuni, pagare rette, iscrizioni o mense presso le scuole aderenti e presto anche in migliaia di negozi ed e-commerce convenzionati al circuito Bill di SisalPay.

## ❸ Serve carta di credito? Come viene ricaricato?

**Non serve carta di credito**. Il wallet viene alimentato automaticamente dal tuo conto collegato tramite addebito diretto SDD (Sepa Direct Debit), secondo una ricarica da te prestabilita, oppure puoi ricaricarlo a richiesta con un clic. In futuro sarà anche possibile ricaricarlo in contatti presso un qualsiasi punto vendita SisalPay.

## ❹ ScuolaPay ha un costo?

**ScuolaPay è gratuito.** Non ha costi di attivazione o canoni. Non ha costi sui pagamenti. Inoltre c'è un premio per te se Inviti amici e per la tua scuola.
(vedi scheda apposita)

## ❺ Potrò effettuare pagamenti verso qualsiasi scuola?

Potrai effettuare pagamenti verso tutte le scuole che hanno aderito al servizio ScuolaPay ed hanno attivato un conto di pagamento Bill Business di SisalPay. Per comprendere come fare convenzionare la tua scuola, vedi il Vademecum Scuole.

## ❻ I miei soldi sono al sicuro?

Operiamo con i maggiori standard di sicurezza. **I conti ed i pagamenti di ScuolaPay sono gestiti da SisalPay ed regolamentati da Banca d'Italia.**

## ❼ Se creo una raccolta o una cassa comune e non tutti quelli che devono partecipare utilizzano ScuolaPay, come posso fare?

Se proprio non desiderano utilizzarlo, puoi **sempre incassare il denaro con modalità tradizionale (contanti, bonifico, ecc.) e registrarlo manualmente nella raccolta o cassa comune**

## ❽ Come faccio ad scaricare l'APP?

L'APP sarà disponibile da App Store (Apple) o Google Play entro la fine del 2019. Iscriviti su www.scuolapay.it per avere accesso prioritario.

## ❾ Dove trovo maggiori informazioni?

Sul sito www.scuolapay.it oppure scrivendo info@scuolapay.it

Payments by bill SisalPay

SCUOLAPAY

COME FUNZIONA "INVITA AMICI"

## ❶ Come funziona "Invita amici"?

Gli utenti ScuolaPay potranno partecipare ad un programma di referral che premia gli utenti – fino ad un massimo di **€200 in buoni acquisto di materiale didattico presso un primario fornitore che puoi usare tu o regalare alla tua scuola.**

## ❷ Come faccio ad invitare un amico?

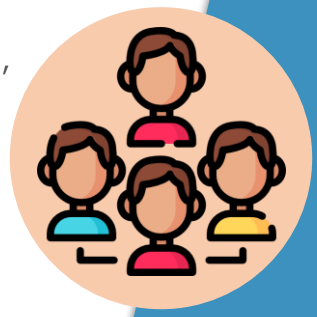

Nel menù principale dell'APP (disponibile da fine settembre), tramite la voce "Invita amici" oppure tramite la rubrica contatti, potrai accedere al programma "invita amici". Basterà condividere il codice di invito ai tuoi amici e, per ogni amico che diventerà un "Utente Registrato" ScuolaPay, riceverai un premio di 10 punti. L'importo del Bonus potrà essere utilizzato per l'acquisto di beni o servizi presso il catalogo pubblicato nella pagina "obiettivi" dell'App ScuolaPay.
A titolo esemplificativo ma non esaustivo, alla data della pubblicazione del presente regolamento, i premi disponibili sul catalogo sono i seguenti:

| Punti | Buono Acquisto |
|---|---|
| **50** | €5 |
| **100** | €15 |
| **250** | €50 |
| **500** | €100 |
| **1000** | €200 |

## ❸ E' sufficiente che i miei invitati scarichino APP?

Per guadagnare il bonus occorre che i tuoi amici diventino Utenti "Registrati" e cioè che scarichino da Google Play e Apple Store l'APP ScuolaPay e completino la registrazione attivando – con esito a buon fine – un conto di pagamento ScuolaPay Bill SisalPay.

## ❹ Come faccio a monitorare l'esito dei miei inviti?

Nella sezione apposita dell'APP, troverai la lista degli utenti registrati grazie al tuo invito ed il catalogo di buoni acquisto che potrai richiedere al raggiungimento dei punti necessari.

## ❺ C'è anche un premio per la scuola?

Si, anche le prime 100 scuole che si iscriveranno al servizio ScuolaPay Business per la ricezione dei pagamenti da parte degli utenti, riceveranno un premio di €200 in buoni acquisto di materiale didattico presso Borgione®.

Questo premio è in più rispetto a quello previsto per l'utente che "Invita un amico", ma non è cumulabile con altre promozioni per la scuola.

Regolamento completo sul sito https://academy.scuolapay.it/referral

Payments by bill SisalPay

SCUOLAPAY

SICUREZZA E GARANZIA

## ❶ Chi è ScuolaPay?

ScuolaPay è realizzato da GrowishPay S.r.l., la startup leader in Italia nei Social Payments, che ha al suo attivo oltre €28M di transazioni gestite, effettuate da oltre 100.000 utenti, nei settori viaggi, liste regalo, liste nozze, giftcard e collette online. Tra i suoi clienti figurano Mediaworld, Uvet Travel Network, Lastminute.com, Volagratis, Musement e molti altri. Tra i soci di ScuolaPay figurano Digital Magics, Club Degli Investitori, Boost Heroes, Banca Sella tramite Fabrick Spa e primari investitori italiani.

## ❷ Qual è la garanzia di SisalPay e di Banca D'Italia?

Per offrire una garanzia massima ed una elevata connessione e referenziazione con la pubblica amministrazione e con pagoPA, ScuolaPay ha scelto SisalPay come Istituto di Moneta Elettronica per la gestione dei pagamenti e dei conti degli utenti e delle scuole, utilizzando le infrastrutture dell'App Bill.

Le forme di tutela prevedono inoltre che le somme di denaro detenute nei conti di pagamento costituiscano, per ciascun cliente, patrimonio distinto a tutti gli effetti da quello dell'istituto di pagamento e degli altri clienti dello stesso.

Il sistema è stato autorizzato da Banca D'Italia che vigila sulla conformità del servizio. GrowishPay S.r.l. ha mandato come Agente di Servizi di Pagamento (Iscrizione all'Organismo degli Agenti e Mediatori n.SP3521) gestiti da SisalPay S.p.A. con Socio Unico – Istituto di Moneta Elettronica (IMEL), Iscritta nell'Albo degli Istituti di Moneta Elettronica di cui art. 114-quater del D. Lgs. 385/1993 con codice n. 32532

## ❸ Quale grado di sicurezza avete?

ScuolaPay utilizza un livello di sicurezza di standard bancario e un sistema di criptazione che protegge i tuoi dati e le tue transazioni. I nostri sistemi ed il nostro team verifica costantemente la protezione dei dati e delle transazioni.

## ❹ E' più sicuro delle tradizionali carte di credito/debito?

Si, perché si basa sull'IBAN del tuo conto corrente e non su la tua carta di credito. La modalità di pagamento sviluppata da ScuolaPay e gestita da Bill SisalPay ha un livello di sicurezza maggiore perché avviene in modalità diretta da conto a conto, eliminando tutti gli intermediari e perché nessun dato sensibile o personale è condiviso.

## ❺ Perché il conto necessita qualche giorno per essere attivo?

Proprio perché facciamo controlli accurati su tutti gli utenti, anche in ottemperanza alle normative antiriciclaggio e di adeguata verifica. Il fatto che tutti gli utenti siano verificati massimizza la sicurezza del circuito.

Payments by bill SisalPay